

PAISAJE DEL MES

PAISAJE DEL AGUA DE EL CHORRO (MÁLAGA)



En la Sierra de Huma, entre las localidades de Campillos, Teba, Ardales, Álora, Valle de Abdalajís y Antequera, el río Guadalhorce llega desde el norte y sus afluentes Guadalteba y Turón desde el oeste para confluir en los montes que han acogido el complejo hídrico Guadalhorce-Guadalteba. Construido a lo largo del siglo XX para irrigar las tierras cultivables que se expanden hasta acercarse a la ciudad de Málaga, este complejo queda comprendido en un territorio, de orografía abrupta y rico en vestigios históricos, que ha quedado marcado por el efecto de la industrialización con la aparición de las grandes presas, las láminas de agua contenidas entre los montes y las instalaciones para la generación de energía eléctrica. Muy diverso como marco natural, este espacio mantiene el equilibrio ambiental y una población concentrada en pequeños núcleos, resultando altamente atrayente para la realización de actividades culturales, recreativas o deportivas.

Ficha divulgativa – Ficha técnica

DESTACAMOS



RIBEIRA SACRA SERÁ LA CANDIDATA DE ESPAÑA A PATRIMONIO MUNDIAL

Galicia

Según el expediente incoado para la declaración de Bien de Interés Cultural, como Paisaje Cultural, de este singular paraje gallego -aprobado por la Xunta el pasado 27 de diciembre- el ámbito abarca 174 kilómetros cuadrados, veintidós ayuntamientos situados en las provincias de Lugo y Ourense, en torno a los ríos Miño y Sil, y comprende 190 núcleos de población.

Más información

RECOMENDAMOS

CARTOGRAFÍA BIOGEOGRÁFICA E DA PAISAGEM

Eduardo Salinas Chávez / Leonice Seolin Dias (organizadores) - 42 autores de Brasil, Colombia, Cuba, España, Francia y México

Associação Amigos da Natureza da Alta Paulista de la ciudad de Tupã. Sao Paulo.

Brasil

El primer volumen trata temas relacionados con la cartografía de la vegetación y la fauna, el paisaje vegetal, la biogeografía en el planeamiento urbano y la biogeografía del paisaje pantanero. El segundo, los aportes teórico-metodológicos de la cartografía con el empleo de los SIG, la aplicación de la cartografía de los paisajes a la regionalización geográfica y a los estudios de vulnerabilidad y riesgos ambientales, su aplicación en el zoneamiento ambiental y la sustentabilidad, los paisajes y la cartografía social, y varios casos de estudio en regiones urbanas, cuencas hidrográficas, áreas protegidas o zonas de uso recreativo y turístico.

Volumen I – Volumen II

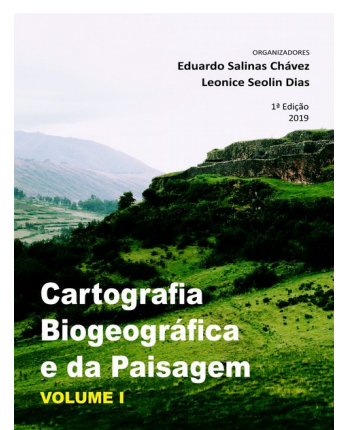



LA HUERTA A ESTUDIO EN LA ESCUELA TÉCNICA SUPERIOR DE ARQUITECTURA DE VALENCIA

Un trabajo realizado por más de 150 estudiantes de arquitectura de la Universitat Politècnica de Valencia y la Oxford Brookes University, dirigido a la restauración del patrimonio arquitectónico y la regeneración de entornos construidos deteriorados. Ha conseguido establecer criterios para potenciar el desarrollo sostenible de la arquitectura tradicional y la conservación del paisaje cultural de la Huerta Valenciana.

[Elperiodic](#) - [Más información](#)



EXPERTOS INTERNACIONALES HAN ABORDADO EN RISCO CAÍDO LAS CLAVES DE LOS PAISAJES CULTURALES

Comunidad Canaria

Expertos de Italia, Argelia, España y el Consejo de Europa se han dado cita entre los pasados días 22 y 24 en las VII Jornadas de Risco Caído y los Espacios Sagrados de Montaña para exponer experiencias internacionales y nuevas visiones enriquecedoras sobre los paisajes culturales, así como su importancia en relación al patrimonio y el turismo cultural europeo.

[ElDiario.es](#) - [Más información](#)



CULTURA INICIA TRÁMITES PARA DECLARAR BIC 'LA CULTURA DEL AGUA' DE VALVERDE DE BURGUILLOS

Extremadura

La Junta de Extremadura ha incoado expediente para declarar como BIC, con la categoría de Bien de Interés Etnológico, 'La Cultura del Agua' de la localidad pacense de Valverde de Burguillos. El expediente contempla un ámbito en el que fuentes, albercas, canalizaciones, cocederos, molinos y almazaras son considerados elementos que forman parte del paisaje.

[RegionDigital.com](#) - [Más información](#)

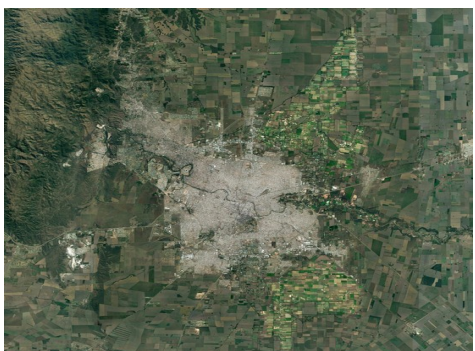

EL PAISAJE RURAL METROPOLITANO DE LA CIUDAD DE CÓRDOBA

Argentina

El Laboratorio de Urbanismo de Córdoba, la Facultad de Arquitectura, Urbanismo y Diseño de la UNC y el Instituto de Planificación Municipal exploran las lógicas formativas, estructuras físicas y la realidad del Cinturón Verde de Córdoba. El estudio presenta diversas miradas sobre el territorio rural metropolitano con el objeto de dar a conocer y poner en discusión las problemáticas y potencialidades de este espacio.

[Plataforma Arquitectura](#) - [Más información](#)



RUTAS PARA "PERDERSE" EN LA VEGA DE GRANADA A PARTIR DE VALORES PATRIMONIALES COMO EL LEGADO DE LORCA O EL USO DEL AGUA.

CajaGranada Fundación, Bankia y la asociación Descubrir la Vega han querido dar un paso más en la protección de la Vega de Granada con motivo de la celebración este lunes del Día Mundial de la Tierra. Han promovido la instalación de un tótem que marca del kilómetro 0 desde el que parten las 11 rutas diseñadas en una aplicación que ayudan a descubrir los paisajes de este entorno.

[Ideal](#) - [Más información](#)