

PAISAJE DEL MES

PAISAJE DE VEJER DE LA FRONTERA (CÁDIZ)



Al sur de la provincia de Cádiz, la localidad de Vejer de la Frontera se muestra elevada sobre una atalaya desde la que puede visualizarse la vasta extensión de las llanuras del río Barbate, el entorno de la laguna de La Janda y, hacia el sureste, los montes de las Sierras del Estrecho. Este espacio está ocupado por cultivos de herbáceas hasta la base del promontorio, donde el río describe un sinuoso recorrido desde el que ascienden las laderas pobladas de coníferas y arbustos hasta tocar el caserío, cuya fisonomía delata el largo recorrido histórico que lo ha conformado como asentamiento defendido entre la sierra y el mar. El primer recinto amurallado fue construido en el siglo IX durante el Emirato de Córdoba y el castillo en el XIII bajo la corona castellana. Esta destacada plaza defendida entre Cádiz, Tarifa, Arcos y Barbate creció fuera de sus murallas tras la conquista de Granada, generando un destacado legado monumental y un caserío declarado Conjunto Histórico que, en la actualidad, está ocupado por la población local y acoge parte de la gran demanda del sector turístico en la zona.

[Fichas divulgativa y técnica](#)

DESTACAMOS



CERDEÑA PROPONE SUS NURAGAS DE 3.500 AÑOS COMO PATRIMONIO MUNDIAL

Italia ha presentado ante la UNESCO la candidatura a Patrimonio Mundial de los yacimientos de la civilización nurágica, de Cerdeña. La isla cuenta con más de 8.000 nuragas, edificios megalíticos de hace unos 3.500 años que adornan el paisaje y la convierten en un "museo abierto", nombre con el que pretenden que se reconozca a Cerdeña.

[Más información](#)

RECOMENDAMOS

EMSAMBLES DIÁLOGOS PÚBLICOS ONLINE. PAISAJE CONTEMPORÁNEO Y PRÁCTICA PATRIMONIAL

Han transcurrido 20 años desde la aprobación del Convenio Europeo del Paisaje. Este programa de seis diálogos y un taller, que se extenderán de octubre 2020 a Septiembre 2021, reflexiona sobre el trayecto recorrido. Científicos, académicos, ingenieros, arquitectos y artistas confrontarán argumentos de investigación sobre paisaje contemporáneo y práctica patrimonial en un contexto de redefinición crítica de las relaciones entre humanos y naturaleza.

[Más información](#)





HUANCAVELICA: PAISAJE "APU TAMBRAICO" YA ES PATRIMONIO CULTURAL DE LA NACIÓN

Perú

El Ministerio de Cultura declaró al Apu Tambaico, como Paisaje Cultural Asociativo. Se ubica en la región Huancavelica y destaca por ser un símbolo de identidad, historia y cultura dentro de un ecosistema alto andino por encima de los 4200 m.s.n.m. y un espacio que guarda la relación histórica entre las sucesivas sociedades de pastores y su territorio.

TYPE Noticias - [Más información](#)



SE INICIA LA DECLARACIÓN DEL CANAL DE CASTILLA COMO PAISAJE CULTURAL E ITINERARIO EUROPEO

Los trabajos necesarios para la declaración de Paisaje Cultural de la Comunidad Autónoma de Castilla y León se realizarán en colaboración con el Estado, del mismo modo que los trámites requeridos para su inclusión, con la búsqueda de otros socios europeos, en un 'Itinerario Cultural Europeo.

Tribuna de Salamanca - [Más información](#)



LA RUTA DE LAS MISIONES PUEDE ARMAR UN EXPEDIENTE PARA PATRIMONIO MUNDIAL

Chile

La consultora de la UNESCO en temas patrimoniales, Kerstin Manz, tras visitar los resultados de los trabajos de restauración de 34 iglesias andinas en la llamada "Ruta de las Misiones", ha apuntado la posibilidad declararlo Patrimonio Mundial. El proyecto ha sido entendido en el contexto de un paisaje cultural desarrollando un modelo social en la comunidad.

El Morrocotudo - [Más información](#)



CULTURA TAMBIÉN PROTEGE LAS SALINAS DE MARCHAMALO COMO SITIO HISTÓRICO

La Dirección General de Bienes Culturales se comprometió a garantizar la conservación de las Salinas de Marchamalo, entre Cabo de Palos y Playa Honda (Cartagena) publicando la resolución de incoación del expediente de Bien de Interés Cultural, como sitio histórico, para estas infraestructuras industriales, cuyo origen podría remontarse a época romana y estar ligado a la producción de *garum*.

La Verdad - [Más información](#)

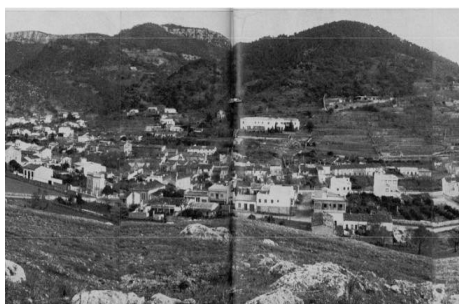

EL CONSELL CREARÁ UN ARCHIVO FOTOGRÁFICO DE PAISAJES DE MALLORCA

El Observatorio del Paisaje del Consell de Mallorca creará un archivo fotográfico de paisajes de la isla. La iniciativa se llevará a cabo destacando la importancia de la fotografía para captar cada momento y mostrar la evolución de los paisajes a través del tiempo, y resaltando el valor de la información obtenida que permite trabajar en la defensa y la protección del territorio.

20Minutos - [Más información](#)