

MÁSTER UNIVERSITARIO
en ARQUITECTURA Y PATRIMONIO HISTÓRICO
2021/2022
DOSSIER INFORMACIÓN



INFORMACIÓN WEB

Web propia del título:

<http://master.us.es/marph/>

Web institucional de la Universidad de Sevilla:

<https://www.us.es/estudiar/que-estudiar/oferta-de-masteres/master-universitario-en-arquitectura-y-patrimonio>

Web Escuela Técnica Superior de Arquitectura:

https://etsa.us.es/escuela/titulos/masteres_oficiales



Organiza: **Universidad de Sevilla** | **Escuela Técnica Superior de Arquitectura**

Colaboran: **Junta de Andalucía** | **Instituto Andaluz del Patrimonio Histórico (IAPH)** y **Patronato de la Alhambra y Generalife (PAG)**

Diseño e imagen dossier: E. & C. Mosquera.

Máster / Presentación

Los estudios de posgrado han sido cruciales en estas últimas décadas para formar en Patrimonio Histórico a los agentes involucrados (profesionales, empresarios, empleados públicos e investigadores...), dotándolos de adecuada preparación ante los retos de su protección, conservación, investigación, difusión y, en definitiva, a su tratamiento integral.

El Máster Universitario en Arquitectura y Patrimonio Histórico de la Universidad de Sevilla nació en 1995 con esta vocación. Se ha convertido en uno de los títulos de posgrado de mayor recorrido y alcance en nuestro país, contando actualmente con 20 promociones egresadas: 6 como título propio y 14 como título oficial.

Máster de especialización y vocación multidisciplinar, responde amplia pero detalladamente a las problemáticas reales del Patrimonio Histórico y Cultural, abarcando todos sus segmentos temáticos, proponiendo soluciones integrales equilibradas. Se dirige al perfeccionamiento y reciclaje de los profesionales intervinientes, públicos y privados, asimismo a la optimización de las líneas que aborda, en pro de la excelencia y la innovación.

Aporta claves patrimoniales prácticas y eficaces para resolver los problemas planteados, siempre bajo parámetros doctrinales reconocidos internacionalmente, en el marco jurídico vigente. De especial utilidad para las administraciones culturales, responde a las necesidades y demandas de la sociedad, sobre todo del patrimonio protegido por instancias nacionales e internacionales.

QUÉ ES

El Máster Universitario en Arquitectura y Patrimonio Histórico de la Universidad de Sevilla (MARPH) es un título oficial de posgrado que se oferta anualmente, como resultado de la continuada colaboración desde su origen entre dicha universidad y la Consejería de Cultura y Patrimonio Histórico de la Junta de Andalucía, a través del Instituto Andaluz del Patrimonio Histórico (IAPH) y el Patronato de la Alhambra y Generalife (PAG).

Es un título adscrito a la Escuela Técnica Superior de Arquitectura de Sevilla, junto con el máster habilitante para el acceso a la profesión de Arquitecto y otros cuatro títulos de máster de especialización, además del propio marph. Su docencia consta de 60 créditos ECTS (70 ECTS ofertados), que se desarrollan en un curso académico. Sus precios son públicos, con importes revisados anualmente por la Junta de Andalucía.

TRAYECTORIA

El máster se viene ofertando ininterrumpidamente desde 1995 y cuenta con veinte promociones de titulados. Durante estos años su proyecto docente ha evolucionado y se ha ido adecuando a la progresión normativa de los estudios de posgrado. Forma parte de las enseñanzas incluidas en el Espacio Europeo de Educación Superior.

PARA QUIÉN

La docencia del marph está enfocada para recibir estudiantes procedentes de perfiles de Ingeniería y Arquitectura, de Artes y Humanidades y de Ciencias Sociales y Jurídicas, relacionables con el Patrimonio Histórico. Mantiene una alta demanda, en los máximos universitarios para títulos no habilitantes. El acceso de los candidatos se produce a través de la plataforma del Distrito Único de Andalucía.

SEDES

Los estudios se imparten en la ciudad de Sevilla, en la sede del Instituto Andaluz del Patrimonio Histórico. Se oferta a sus estudiantes, desde 2002, la posibilidad de cursar las prácticas de algunas asignaturas en la ciudad de Granada, en la sede del Patronato de la Alhambra y Generalife.

ORGANIGRAMA

El máster es gestionado por un amplio equipo multidisciplinar de personas. Para ello se han constituido tres órganos: Equipo de Coordinación y su Secretaría Técnica, Comisión Académica Mixta y Comisión de Garantía de Calidad del Título.

Máster / Información general

Máster con acreditación, tras su verificación a través de la Agencia Nacional de Evaluación de la Calidad y Acreditación (ANECA) y la Agencia Andaluza del Conocimiento, quien gestiona su seguimiento y acreditación.

Da acceso a través de sus dos especialidades a Programas de Doctorado con líneas de investigación afines dentro del EEES, entre los cuales cabe citar, por ejemplo, el Programa de Doctorado de Arquitectura de la Universidad de Sevilla, en desarrollo de la actual normativa. Número 1 del ránking del diario *El Mundo* de los títulos de máster españoles dedicados a Patrimonio Artístico.

Sus docentes son profesores de la Universidad de Sevilla y otros centros nacionales y extranjeros, así como técnicos de la Administración Cultural y de centros del Instituto Andaluz del Patrimonio Histórico.

Los estudios de posgrado que constituyen el marph abordan la complejidad del trabajo con el Patrimonio Histórico empleando criterios de interdisciplinariedad y territorialización; promueven el uso de nuevas tecnologías y herramientas de comunicación y gestión, bajo criterios avanzados en la tutela de los bienes culturales y su vinculación con la sociedad. La enseñanza y el aprendizaje del proyecto patrimonial se aleja de la docencia universitaria compartimentada, propia de cada titulación de origen de los estudiantes, a los que se introduce en el escenario real donde se gestionan bienes patrimoniales de especial relevancia.

Máster

/ Procedimiento de acceso

El acceso al marph está gestionado por el Distrito Único Andaluz (DUA), plataforma para las enseñanzas oficiales de las universidades públicas de Andalucía. Las candidaturas se presentan online en una de las tres fases de solicitud de admisión.



1º SOLICITUD DE ADMISIÓN EN EL MARPH

En la web del DUA, introduciendo toda la información curricular y documentación administrativa.



2º EVALUACIÓN DE LA SOLICITUD

El DUA realiza la valoración académica del título e idoneidad de la documentación. La Comisión Académica Mixta del marph valora a los candidatos.



3º COMUNICACIÓN DE LA ADMISIÓN EN EL MARPH



4º MATRICULACIÓN Y VALIDACIÓN DE LA MATRÍCULA

La matrícula se realiza en la aplicación de la Universidad de Sevilla y posteriormente se valida en la secretaría de la ETSA.



5º DOCENCIA DEL MARPH

La docencia se seguirá en el régimen solicitado (tiempo completo o tiempo parcial) en la sede de la Cartuja (Sevilla), y opcionalmente una parte en la sede de la Alhambra (Granada).

Incidencias web DUA: acesomaster@us.es // cat@us.es

Incidencias matrícula: Secretaría ETSA, carfer@us.es

Máster / Preinscripción

FECHAS MÁS RELEVANTES ADMISIÓN CURSO 2021/22:

Fase 1. (Exclusivamente estudiantes extranjeros). 4 plazas:

- Entrega de solicitudes: 7-29 enero 2021.
- 1ª lista de adjudicación: 22 febrero.
- 1er pago a cuenta o reserva: 23-26 febrero.
- 2º pago a cuenta o reserva: 16-19 marzo.
- 3er pago a cuenta: 27-29 abril.

Fase 2. 47 plazas:

- Entrega de solicitudes: 14 junio - 9 julio 2021.
- 1ª lista de adjudicación: 29 julio.
- 1ª matrícula o reserva: 30 julio - 3 agosto.
- 2ª matrícula: 14-16 septiembre.
- Límite cierre expediente grado: 7 septiembre.

Fase 3. Plazas que hayan quedado disponibles:

- Entrega de solicitudes: 30 sept. - 6 oct. 2021.
- 1ª lista de adjudicación: 19 octubre.
- 1ª matrícula o reserva: 20-21 octubre.
- 2ª matrícula: 27-28 octubre.
- Límite cierre expediente grado: 8 octubre.

Total de plazas ofertadas: 51.

Web del Distrito Único Andaluz:

<http://www.juntadeandalucia.es/innovacioncienciayempresa/sguit/>

Web del Centro de Atención al Estudiante (US):

<http://cat.us.es/seccion/durante-los-estudios/automatica/nuevo-ingreso-master>

Máster

/ Requisitos de acceso y documentación

Titulaciones con preferencia alta para el acceso:

- Arquitecta/o, Ingeniera/o de Caminos, Canales y Puertos, Lcda/o. Antropología Social y Cultural, Lcda/o. Bellas Artes, Lcda/o. Derecho, Lcda/o. Documentación, Lcda/o. Geografía, Lcda/o. Historia, Lcda/o. Historia del Arte, Lcda/o. Humanidades, Lcda/o. en Periodismo; Grados en Conservación y Restauración de Bienes Culturales, en Ingeniería o Ciencia y Tecnología de Edificación, en Diseño, en Gestión Cultural y en Turismo.
- Titulaciones similares y equivalentes verificadas de Grado en España, o equivalentes dentro del EEES.

Documentación:

1. Administrativa: Identidad, título, certificados académicos con calificaciones.

2. Información curricular: méritos afines al Patrimonio*:

Cursos de especialización afines, trabajos profesionales y/o de investigación afines, intervenciones directas en Patrimonio, vinculación con administración de Patrimonio.

*Hacer constar el grado de participación y responsabilidad. Puede incluirse un breve texto expresando el interés por cursar este máster.

Estudiantes extranjeros:

Los requisitos y las tasas son los mismos para todos los estudiantes. Aquellos con lengua de origen no española deberán consultar en la Secretaría de la ETSA la exigencia de posibles acreditaciones lingüísticas antes de alcanzar la titulación.

ESTRUCTURA DE MÓDULOS Y MATERIAS:

El actual plan de estudios del marph se compone de **seis módulos** que incluyen **nueve asignaturas**, de las que se deben cursar ocho, haciendo un total de 60 créditos ECTS.

Estructura de módulos:

INTRODUCCIÓN A LA TUTELA DEL PATRIMONIO HISTÓRICO (10 ECTS)

CONTEXTO JURÍDICO Y ADMINISTRATIVO DEL TRABAJO PATRIMONIAL (10 ECTS)

DINAMIZACIÓN E INTERPRETACIÓN DEL PATRIMONIO HISTÓRICO (10 ECTS)

CRITERIOS, MÉTODOS Y TÉCNICAS EN LOS PROYECTOS DE CONSERVACIÓN/MODIFICACIÓN DEL PATRIMONIO HISTÓRICO (10 ECTS)

PROYECTO PATRIMONIAL: METODOLOGÍA (10 ECTS)

TRABAJO FIN DE MÁSTER (10 ECTS)

Estructura de materias, primer cuatrimestre:

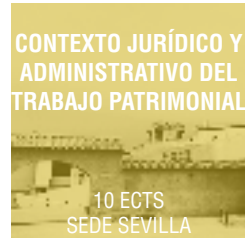

Estructura de materias, segundo cuatrimestre:

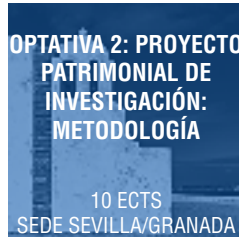
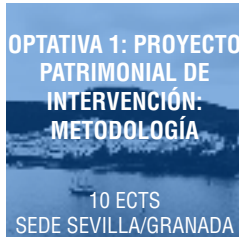

<http://master.us.es/marph/plan-de-estudios.html>

CALENDARIO LECTIVO Y PROGRAMACIÓN DOCENTE:

- **Calendario 2021/22:** 14/10/2021 - 27/05/2022.
- **Horario presencial:** Jueves 16.30-21.30 h. Viernes 9.30-14.30 h. Viernes tarde y sábados mañana y tarde, ocasionalmente, según cronograma.
- Entrega y defensa de TFM: 30 junio 2022.

SEGUIMIENTO DE LA DOCENCIA:

La docencia es presencial, desarrollada en dos opciones de sedes (se solicitará una vez iniciadas las clases):

- 100% en Sevilla, en la sede del IAPH.
- O bien, 65% (clases teóricas y prácticas) en la sede de Sevilla del IAPH y 35% (clases prácticas) en Granada, en la sede del Patronato de la Alhambra y Generalife. Supone 10 semanas en Granada, a partir de enero.

Materiales docentes:

Toda documentación que el profesorado ponga a disposición de los estudiantes se subirá a Enseñanza Virtual, únicamente con fines académicos dentro de este máster.

NIVEL DE ESTUDIOS Y ACCESO A DOCTORADO:

El nivel educativo del marph corresponde al Nivel MECES 3, equivalente al EQF Level 7: esto es, el nivel previo a los estudios de Doctorado.

La titulación en ambas optativas da acceso a los Doctorado de cualquier universidad del EEES.

Máster

/ Coordinación y secretaría técnica

UNIVERSIDAD DE SEVILLA:

- Coordinador del máster: Prof. Dr. Eduardo Mosquera Adell
- Coordinadora académica: Prof. Dra. María Teresa Pérez Cano
- Coordinador de seguimiento: Prof. Dr. José Ramón Moreno Pérez
- Documentación técnica y secretaría: Prof. Dr. Daniel Navas, máster Celia López, máster Mercedes Molina, máster Clara Mosquera, máster Javier Navarro, máster Javier Ostos, máster Juan Andrés Rodríguez.

JUNTA DE ANDALUCÍA - INSTITUTO ANDALUZ DE PATRIMONIO HISTÓRICO:

- Coordinadora de seguimiento: máster Isabel Luque Ceballos

COORDINACIÓN SEDE GRANADA:

- Universidad de Granada: Prof. Dra. Isabel Bestué Cardiel, Prof. Dra. Marisol García Torrente, Prof. Dra. Celia Martínez Yáñez
- Patronato de la Alhambra y Generalife: máster Antonio Peral López y Manuela Reina de la Torre

Máster

/ Información administrativa

SECRETARÍA DE LA ESCUELA TÉCNICA SUPERIOR DE ARQUITECTURA (TRÁMITES ADMINISTRATIVOS):

Trámites: expediente, matrícula (y su documentación), entrega TFM, título, certificados académicos, etc.

Avenida Reina Mercedes, 2, planta baja. 41012 Sevilla.

Horario (excepto periodos festivos y vacacionales):

10.30 a 13.30, de lunes a viernes

15.30 a 17.30, los lunes

17.00 a 19.00, los miércoles

Contacto: Carmen Fernández Ramírez

carfer@us.es | (+34) 954 555 906

BECAS Y AYUDAS

Los estudiantes del MARPH podrán optar a **diversas becas para desarrollar estudios de posgrado oficial**, como las que concede el Ministerio de Educación, si cumplen los requisitos propios de la convocatoria correspondiente.

<http://www.us.es/estudios/becasyayudas/index.html>

Existen diversos programas a los que puede acceder por su condición de alumno del máster de la US, principalmente enfocadas a la investigación (**becas de colaboración en departamentos; contratos predoctorales**) y al desarrollo de **prácticas extracurriculares** (becas para prácticas de empresa; programa Erasmus Prácticas).

Máster

/ Contacto e información práctica

SECRETARÍA TÉCNICA (INFORMACIÓN ACADÉMICA):

Instituto Andaluz del Patrimonio Histórico.

Edificio B, planta baja.

Camino de los Descubrimientos, s/n.

Isla de la Cartuja, 41092 Sevilla

Horario (en periodo lectivo del marph):

jueves de 16:30 a 21:30 h; viernes de 9:30 a 14:30 h

(+34) 955 037 045 | Fax (+34) 955 037 001

✉ marph@us.es

📱 [@mastermarph](#)

🌐 [LinkedIn](#)

Acceso Cartuja CAAC
Calle Américo Vespucio

Biblioteca IAPH

Centro de Documentación IAPH

Acceso Cartuja IAPH
Camino de los Descubrimientos

marph Edificio B
Aulas y Secretaría

marph Edificio A
Aulas

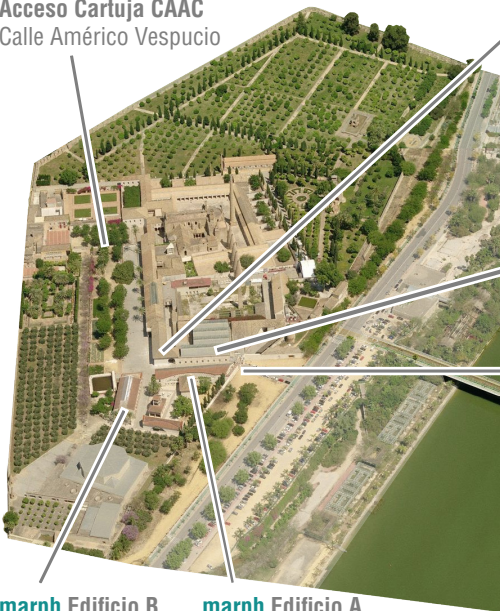

marph