

SANLÚCAR DE BARRAMEDA

Demarcación Paisajística de Doñana y Bajo Guadalquivir y Demarcación Paisajística de la Campiña de Jerez

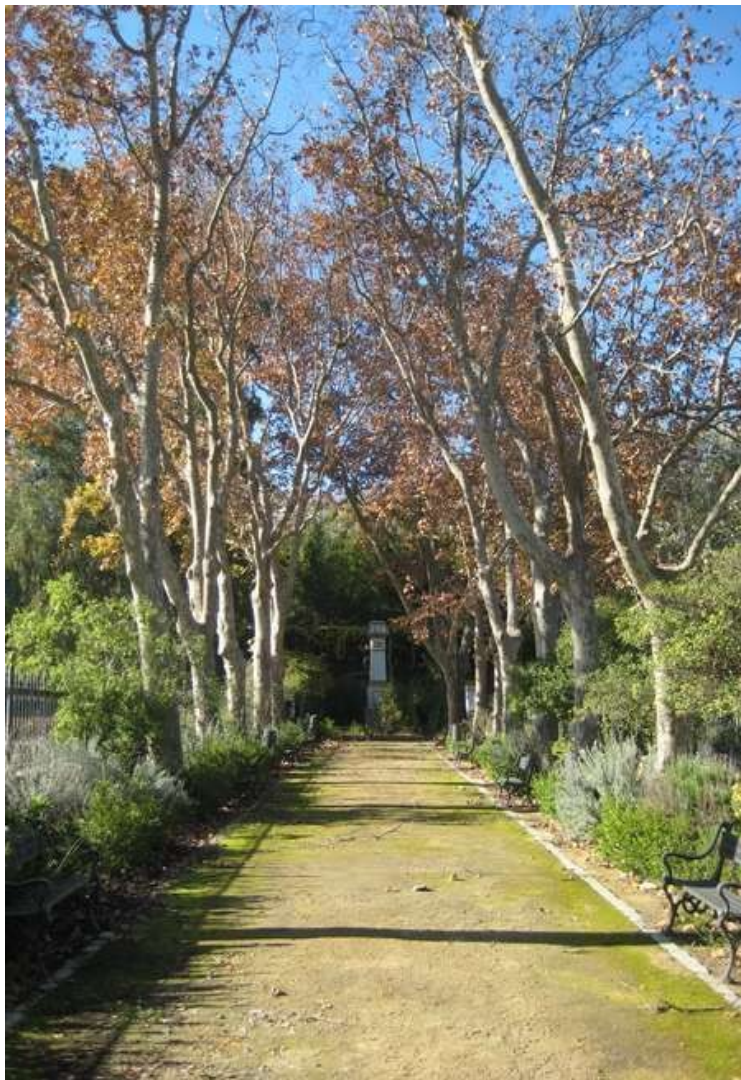

Sanlúcar de Barrameda se sitúa en la margen izquierda de la desembocadura del río Guadalquivir, en la parte alta y al pie de una pequeña cornisa que se eleva unos 30 m., dominando el borde del río y las zonas inundables. Su conjunto histórico fue inscrito como BIC en 1973. De su patrimonio cultural destacar el santuario fenopúnico de Monte Algaida y el de Évora, el Castillo de Santiago, el Palacio de los Infantes de Orleans y Borbón, la Iglesia de Nuestra Señora de la O y los Jardines de las Piletas; el patrimonio mueble conservado en la citada iglesia y las actividades de patrimonio inmaterial como la “Producción de manzanilla”, “Confección y remienda de redes de arrastre” y las “Fiestas de la Virgen del Carmen de Bonanza”. La información de este municipio gaditano está disponible en la Guía Digital del Patrimonio Cultural de Andalucía y en el Repositorio de Activos Digitales del IAPH (ReA).

[Ir al municipio](#)



Junta de Andalucía

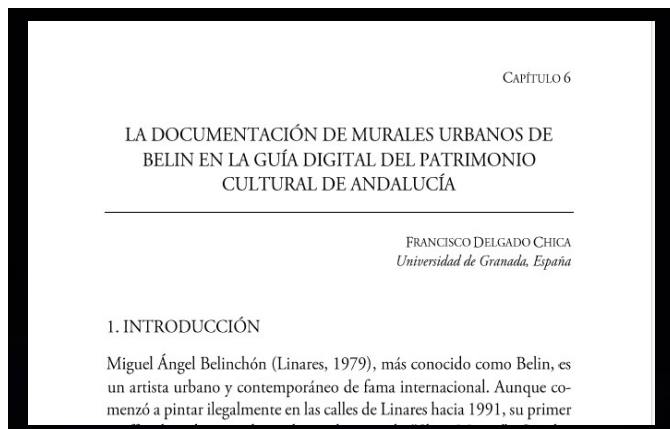

Nueva publicación sobre la documentación de los murales de Belin en la Guía Digital

El artículo firmado por Francisco Delgado Chica, se centra en el proceso de documentación de los murales urbanos del artista Miguel Ángel Belinchón “Belín”, tras una estancia de investigación en el Instituto Andaluz del Patrimonio Histórico... [ver más](#)



Los Marmotos en el carnaval de Villanueva de Córdoba en la Guía Digital

La Asociación Carnavaleira Jarota “El Colorete”, a través de la Red de Agentes Informantes del Patrimonio Cultural de Andalucía, ha colaborado en la documentación de este ritual festivo de la provincia de Córdoba... [ver más](#)



Nuevos azulejos conmemorativos de Sevilla en la Guía Digital

Con la colaboración de Celia Algaba Ferrusola, estancia en práctica del Máster Universitario en Conservación de Bienes Culturales (US), se han podido documentar los azulejos dedicados a [Francisco Arcas Lucena](#) y a [Paquita Rico](#).

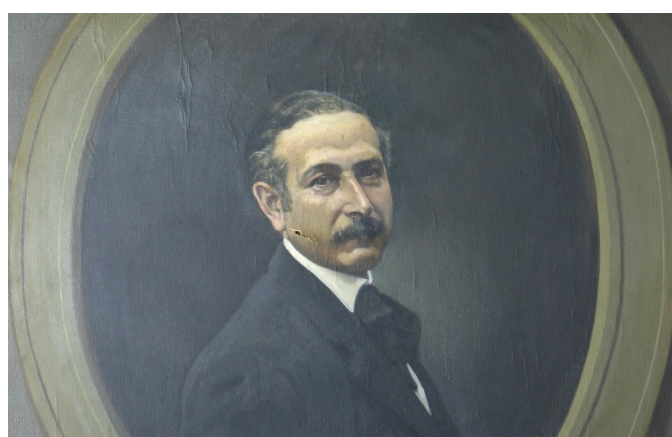

Actualizada documentación gráfica de patrimonio mueble de la Universidad de Sevilla

Gracias a la colaboración de la citada Universidad, se ha podido actualizar y documentar gráficamente, tanto en la Guía Digital como en el Repositorio de Activos Digitales del IAPH, la información de 9 bienes muebles de la [Facultad de Ciencias de la Educación](#).